ENGINEERING
YOUR SPRAY SOLUTION

KEY FACTS REINIGUNGSDÜSE POPUP

Baureihe 500.544

ALLGEMEINE INDUSTRIE

Ausfahrbare Pralltellerdüse für Feuerlösch- und Reinigungsanwendungen z. B. in Sprühtrocknungsanlagen

Eigenschaften

- Zwei unterschiedliche Leistungsgrößen (Volumenstrom) lieferbar
- Einsatz als Löschdüse und/oder CIP-Düse
- Wandbündiger Einbau z. B. in Sprühtürmen
- Auch für isolierte Wände mit großer Wandstärke geeignet
- Robustes Design
- Fährt durch Flüssigkeitsdruck aus





Baureihe 500.544

FDA

Technische Daten:

Maximale Betriebstemperatur
95 °C

Maximale Umgebungstemperatur
200 °C

Volumenstrom
500.544.1Y.00.00: 70 l/min bei 2 bar
500.544.1Y.01.00: 70 l/min bei 5 bar

Empfohlener Betriebsdruck
500.544.1Y.00.00: 2 bar
500.544.1Y.01.00: 5 bar

Zubehör

Einschweißstutzen: 500.544.1Y.10.00
Schweißvorrichtung: 500.544.30.51.00
Montagewerkzeug: 500.544.16.50.00

Einbausituation

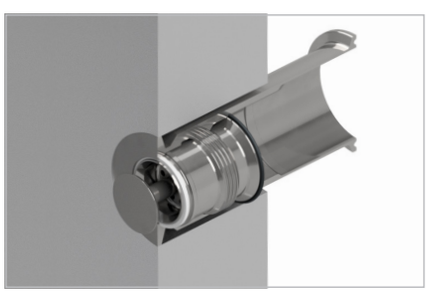

Strahlausbreitung

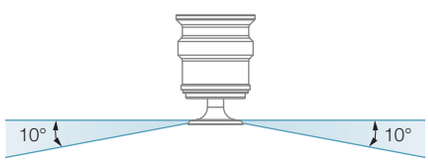

Lechler GmbH · Präzisionsdüsen · Düsensysteme
Ulmer Straße 128 · 72555 Metzingen · Telefon +49 7123 962-0 · info@lechler.de · www.lechler.com